

## Ausgangssituation

**Die Situation in vielen Orten in Äthiopien ist katastrophal; die von Emigranten initiierte Hilfe kommt oft nur schleppend voran**

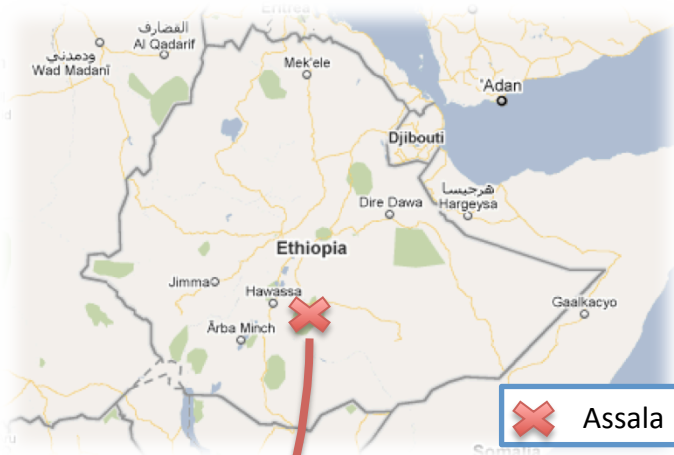

### Die Situation in Äthiopien!

- Äthiopien ist das sechst ärmste Land der Welt: Kinderarbeit, Krankheit und Unternährung gehören zur Tagesordnung, insb. in dörflichen Gegenden
- Assala ist eines dieser Dörfer, 175km südlich von der Hauptstadt Addis Abeba
- Dringlichstes Problem in Assala ist die komplett fehlende Infrastruktur:

Sie hindert Kinder daran, die Schule zu besuchen.  
 Sie erschwert den Transport von Waren zum Markt.  
 Sie ist der Grund für dreckiges Trinkwasser.

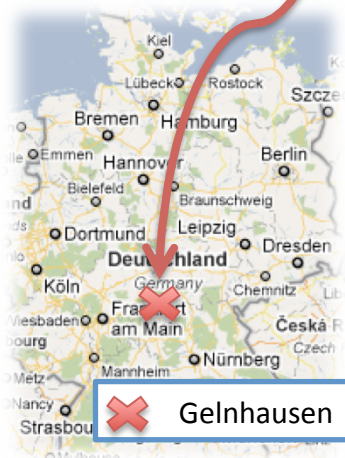

### Die Hilfe aus Deutschland?

- Musa verbrachte seine gesamte Kindheit in Assala, als Flüchtling kam er vor drei Jahren nach Deutschland (Gelnhausen).
- Als Mittelstreckenläufer wurde er in Deutschland erfolgreich.
- Neben seiner sportlichen Karriere startet er im Rahmen seiner Möglichkeiten erste Hilfsprojekte in seiner Heimat.



Unsere Idee  
Das Dorf Assala ist ein Pilotprojekt für ein dreigliedriges Unterstützungskonzept; im Mittelpunkt steht eine innovative Finanzierung

Die drei Säulen unserer Idee

**Kooperationen mit Unternehmen**

- Sachspenden (z.B. Parabolspiegel für Solarkocher) oder sonstige Unterstützung (z.B. Containertransport)
- im Gegenzug Erwähnung der Unternehmen auf Website

**Innovatives Finanzierungskonzept**

- Karte des Dorfes auf Website des Projekts
- Benutzer können gezielt projektbezogen spenden und werden über Projektverlauf formuliert

**Unterstützung der Durchführung von Projekten**

Wie baut man einen Solarkocher?

Wie bestellt man seine Felder am besten?

Projektbeispiele



**Anschaffung von Solarkochern**

- (+) Sauberes Trinkwasser
- (+) Unabhängigkeit von Holzfeuer

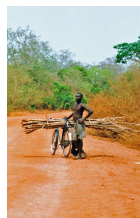

**Bau einer neuen Straße**

- (+) Transport von größeren Warenmengen zum nächsten Markt
- (+) Bessere Anbindung zur nächsten Schule



**Wasserversorgung**

- (+) Unabhängigkeit der Bepflanzung von der Regenzeit
- (+) Erleichterung der Haushaltsführung

IT-Anforderungen  
Die Programmierung der Homepage stellt einen zentralen  
und äußerst wichtigen Teil des Projekts dar

### Deine Aufgabe!

- Programmierung der Homepage in enger Zusammenarbeit mit dem Projektteam (HTML-/PHP-Kenntnisse erforderlich)
- Einbindung von ePayment-System zur Abwicklung der Spendenzahlungen
- Mitarbeit an dem Marketing für das Projekt

### Deine Benefits!

- Werde Teil einer bisher einmaligen internationalen Projektidee
- Sammle jede Menge Praxiserfahrung
- Einblick in ein professionelles Projektmanagement
- Kontakte zu Unternehmen

### Das Team

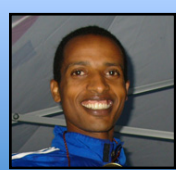

Musa Roba  
Profisportler

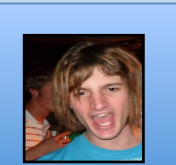

Alexander Süß  
BWL, 4. Semester

Hast **du** Lust an dem Projekt  
mitzuarbeiten?  
Dann melde Dich so schnell wie möglich  
bei David Berghäuser, um genaueres zu  
besprechen.



**DU**

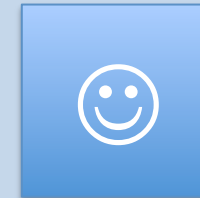

Belinda Bauer  
BWL, 2. Semester

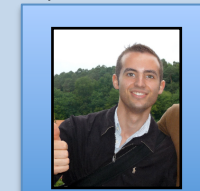

David Berghäuser  
BWL, 4. Semester

# BACKUP

# Projektplan

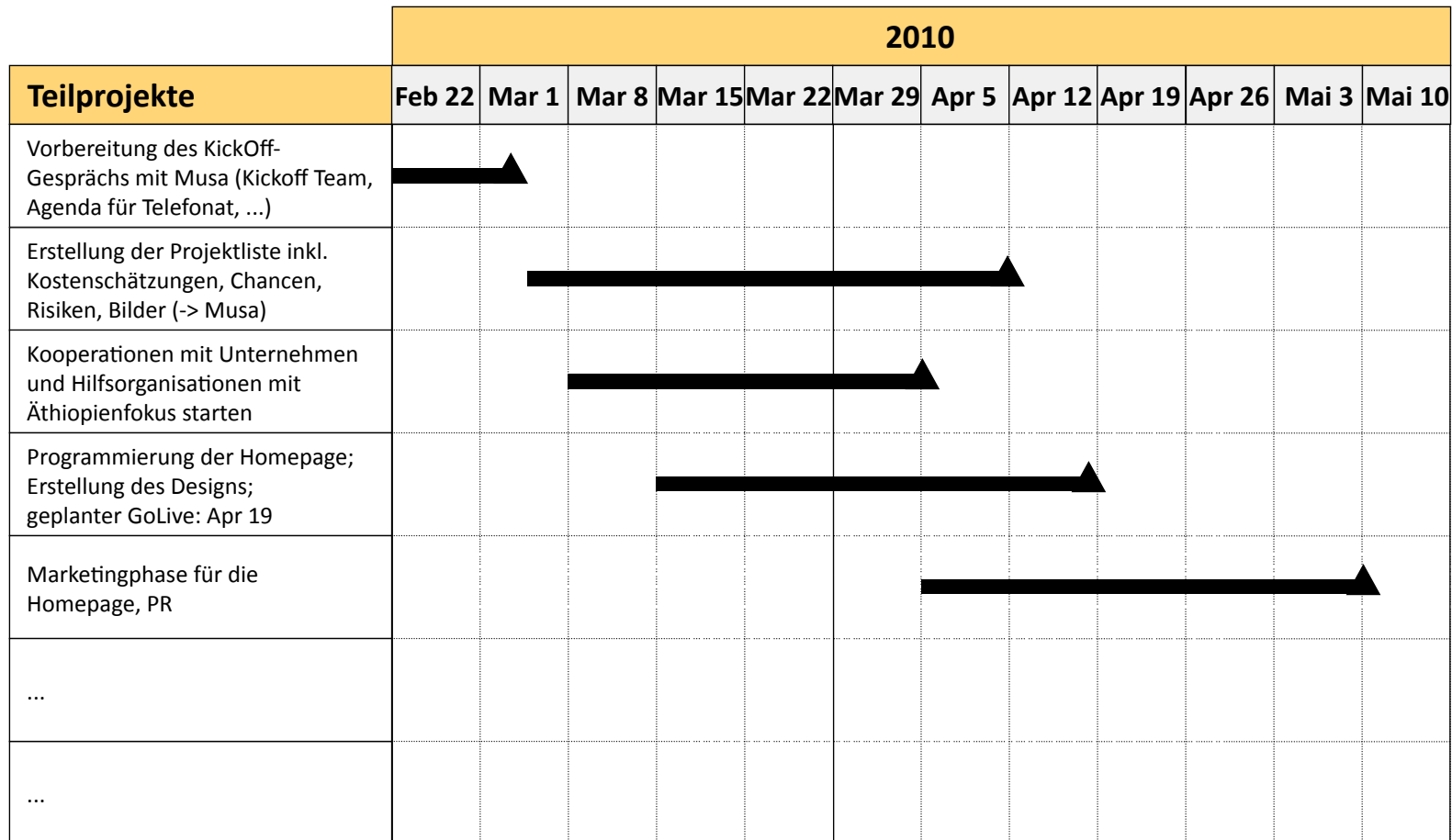

■ = Laufzeit ▲ = Meilensteine